

«ΣΥΝΕΧΙΖΟΥΜΕ -ΣΤΗΡΙΖΟΥΜΕ»

ΠΡΟΓΡΑΜΜΑ ΚΟΙΝΩΝΙΚΗΣ ΠΡΟΣΦΟΡΑΣ
2016-2018



ΕΤΑΙΡΕΙΑ ΚΟΙΝΩΝΙΚΗΣ ΠΡΟΣΦΟΡΑΣ
ΕΛΛΗΝΙΚΟΥ ΕΦΟΠΛΙΣΜΟΥ



Η Ελληνική Ναυτιλία έχει αφήσει ανεξίτηλο το αποτύπωμά της σε κάθε σημαντική περίοδο της χώρας μας και είναι κοινή η πεποίθηση και η επιθυμία, τόσο των παλαιότερων όσο και των νεότερων μελών της, να συνεχίσει να προσθέτει το δικό της θετικό πρόσημο, στον τόπο και την Ιστορία της Πατρίδας μας.

Η ναυτιλιακή κοινότητα, μέσω της Ένωσης Ελλήνων Εφοπλιστών (ΕΕΕ), υλοποίησε τα τελευταία χρόνια πρωτοβουλίες στήριξης μεγάλου αριθμού αδύναμων ομάδων του πληθυσμού που επηρεάστηκαν βαθύτατα από τις δυσμενείς οικονομικές συγκυρίες στην πατρίδα μας. Το σημαντικό αυτό κοινωνικό έργο επικεντρώθηκε σε τομείς όπως τα θέματα σίτισης και υγείας, στην ενίσχυση οργανώσεων και φορέων πρόνοιας και στην ενδυνάμωση του τομέα ναυτικής εκπαίδευσης, καθιστώντας τη ναυτιλιακή μας οικογένεια παρούσα και αλληλέγγυη στον καθημερινό αγώνα χιλιάδων συμπολιτών μας για αξιοπρεπή διαβίωση.

Επιστέγασμα της συλλογικής αυτής δράσης ήταν η απόφαση ίδρυσης της ΣΥΝ-ΕΝΩΣΙΣ Αστικής Μη Κερδοσκοπικής Εταιρείας Κοινωνικής Προσφοράς Ελληνικού Εφοπλισμού, μιας ανεξάρτητης νομικής οντότητας, που σκοπό έχει να συνδράμει το κοινωνικό σύνολο και να αναλάβει συστηματικές και οργανωμένες πρωτοβουλίες πανελλήνιας εμβέλειας, που αναδεικνύουν το αποτύπωμα προσφοράς της ναυτιλιακής κοινότητας στη χώρα.

Το πρόγραμμα κοινωνικής προσφοράς «ΣΥΝΕΧΙΖΟΥΜΕ-ΣΤΗΡΙΖΟΥΜΕ» εγκαινιάζει τη δράση της ΣΥΝ-ΕΝΩΣΙΣ για την τριετία 2016-2018 και μας καλεί να ανταποκριθούμε ένθερμα στη νέα αυτή πρωτοβουλία κοινωνικής υπευθυνότητας της Ναυτιλίας και στην προσπάθεια στήριξης της χώρας.

Θεόδωρος Ε. Βενιάμης

Πρόεδρος
ΣΥΝ-ΕΝΩΣΙΣ
Εταιρείας Κοινωνικής Προσφοράς
Ελληνικού Εφοπλισμού



Η κοινωνική δράση των μελών της Ναυτιλίας στηρίζει με υπευθυνότητα και συνέπεια τη χώρα σε κάθε περίοδο.

Συνεχίζοντας το πολυετές έργο προσφοράς της, η Ένωση Ελλήνων Εφοπλιστών εν μέσω της οικονομικής κρίσης των τελευταίων ετών, συγκρότησε Ταμείο Αλληλεγγύης για την ενίσχυση αδύναμων κοινωνικών ομάδων, στο οποίο συνεισέφεραν 148 μέλη της ναυτιλιακής κοινότητας. Με τη συνδρομή τους υλοποιήθηκαν δράσεις στήριξης χιλιάδων πολιτών που επλήγησαν από τη δυσμενή συγκυρία. Αξίζει να σημειωθεί ότι συνολικά προσφέρθηκαν:

- 240.000 πακέτα με είδη σίτισης και ατομικής υγιεινής σε 119 σημεία της χώρας, ενισχύοντας μηνιαία 11.000 άπορες οικογένειες με ανήλικα παιδιά
- Δωρεάν ιατρικός έλεγχος και εξετάσεις σε 18.000 ενήλικες και παιδιά σε συνεργασία με τη μη-κερδοσκοπική οργάνωση ΓΙΑΤΡΟΙ ΤΟΥ ΚΟΣΜΟΥ - ΕΛΛΗΝΙΚΗ ΑΝΤΙΠΡΟΣΩΠΕΙΑ
- Βασικές προμήθειες σε 60 κοινωνικούς φορείς που εδρεύουν σε 20 πόλεις σε όλη τη χώρα
- Εργασίες ανακαίνισης και αναβάθμισης υποδομών σε 4 Ακαδημίες Εμπορικού Ναυτικού
- Εξοπλισμός και υλικό σε Σώματα Ασφαλείας, Νοσοκομεία και Κρατικούς Φορείς υλοποιώντας έργα προσφοράς ευρύτερου δημοσίου ενδιαφέροντος

Οι άνθρωποι της θάλασσας πρωτοστατούν και βελτιώνουν με έργα προσφοράς διαχρονικά και υπεύθυνα το αύριο για την Ελλάδα.



«ΣΥΝΕΧΙΖΟΥΜΕ-ΣΤΗΡΙΖΟΥΜΕ» ΠΡΟΓΡΑΜΜΑ ΚΟΙΝΩΝΙΚΗΣ ΠΡΟΣΦΟΡΑΣ 2016–2018

Η Εταιρεία Κοινωνικής Προσφοράς Ελληνικού Εφοπλισμού ΣΥΝ-ΕΝΩΣΙΣ, συνεχίζει το κοινωνικό έργο της Ελληνικής Ναυτιλίας, με σκοπό να συμπαρασταθεί έμπρακτα σε ευαίσθητες κοινωνικές ομάδες. Ειδικότερα την τριετία 2016–2018, οι ενέργειες κοινωνικής προσφοράς προβλέπεται να επικεντρωθούν στους τομείς:

- Σίτιση
- Υγεία
- Κοινωνική πρόνοια
- Ναυτική εκπαίδευση
- Έργα προσφοράς δημοσίου ενδιαφέροντος

ΣΙΤΙΣΗ

Η ΣΥΝ-ΕΝΩΣΙΣ σε συνεργασία με κοινωνικούς φορείς, θα εξασφαλίσει την παροχή ειδών σίτισης και ατομικής υγιεινής σε οικογένειες με ανήλικα τέκνα που διαβιώνουν σε συνθήκες σοβαρής υλικής αποστερήσης.

ΥΓΕΙΑ

Η ΣΥΝ-ΕΝΩΣΙΣ σε συνεργασία με φορείς ιατρικής φροντίδας, θα προσφέρει δωρεάν ιατρικό έλεγχο σε κοινωνικές ομάδες που δεν έχουν πρόσβαση σε υπηρεσίες υγείας για κοινωνικούς ή οικονομικούς λόγους.

ΚΟΙΝΩΝΙΚΗ ΠΡΟΝΟΙΑ

Η ΣΥΝ-ΕΝΩΣΙΣ θα ενισχύσει φορείς, δομές και μονάδες πρόνοιας που προστατεύουν ευάλωτες κοινωνικές ομάδες, με τροφοδοσία, θέρμανση, χορήγηση εξοπλισμού ή/και υλοποίηση επιμέρους εργασιών.

ΝΑΥΤΙΚΗ ΕΚΠΑΙΔΕΥΣΗ

Η ΣΥΝ-ΕΝΩΣΙΣ θα συμβάλει στην αναβάθμιση των υποδομών και του υλικοτεχνικού εξοπλισμού των Ακαδημιών Εμπορικού Ναυτικού και εν γένει στη στήριξη της ναυτικής εκπαίδευσης.

ΕΡΓΑ ΠΡΟΣΦΟΡΑΣ ΔΗΜΟΣΙΟΥ ΕΝΔΙΑΦΕΡΟΝΤΟΣ

Η ΣΥΝ-ΕΝΩΣΙΣ θα αναλάβει έργα προσφοράς υψίστου εθνικού ενδιαφέροντος ή αντιμετώπισης συνθηκών έκτακτης ανάγκης.

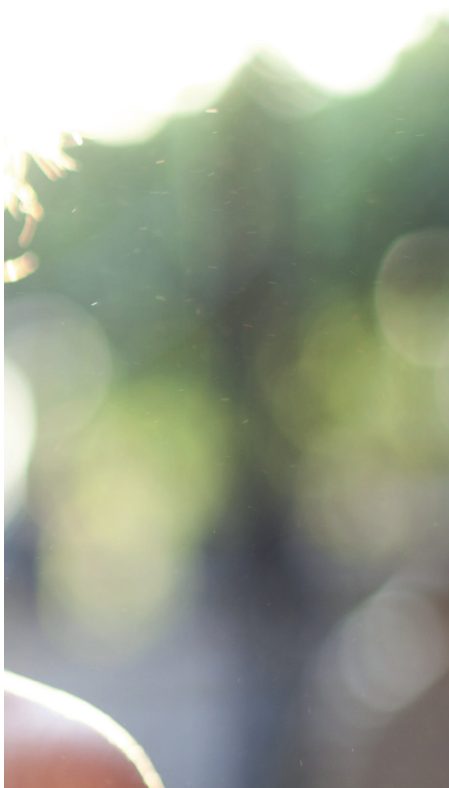

«ΣΥΝΕΧΙΖΟΥΜΕ-ΣΤΗΡΙΖΟΥΜΕ»

ΠΡΟΓΡΑΜΜΑ ΚΟΙΝΩΝΙΚΗΣ ΠΡΟΣΦΟΡΑΣ

2016–2018

ΤΡΟΠΟΙ ΔΩΡΕΑΣ

Λάβετε μέρος στο κοινωνικό έργο και τις αδιάκοπες πρωτοβουλίες της ελληνικής ναυτιλιακής κοινότητας που οργανώνει και υλοποιεί η ΣΥΝ-ΕΝΩΣΙΣ για τη στήριξη της χώρας, με τους παρακάτω τρόπους:

A. Χρηματοδότηση όλων των τομέων του προγράμματος κοινωνικής προσφοράς 2016–2018:

Καταβολή ετήσιας δωρεάς επί τρία χρόνια με σκοπό την επίτευξη του τριετούς προγράμματος κοινωνικών δράσεων.

B. Χρηματοδότηση - υιοθεσία τομέων προσφοράς:

Καταβολή ετήσιας δωρεάς για την στήριξη/υιοθεσία συγκεκριμένου/ων τομέα/έων προσφοράς κατ' επιλογήν του συνεισφέροντα. Σχετικά προβλέπεται να καταρτίζονται πίνακες δράσεων προς υιοθεσία ανά τομέα προσφοράς (σίτιση, υγεία, κοινωνική πρόνοια ή/και ναυτική εκπαίδευση). Η ετήσια δωρεά, δύναται να κατευθύνεται, σε βάθος τριετίας, σε διαφορετικό τομέα προσφοράς σύμφωνα με τη βούληση του συνεισφέροντα.

Γ. Χρηματοδότηση - υιοθεσία έργου προσφοράς:

Καταβολή δωρεάς για την αποκλειστική χρηματοδότηση και υλοποίηση έργου προσφοράς επιλογής του συνεισφέροντα.

Για την επιλογή του τρόπου συνεισφοράς:

Συμπληρώστε το έντυπο συμμετοχής στο πρόγραμμα κοινωνικής προσφοράς που ακολουθεί (σελ. 9-10). Στην περίπτωση επιλογής του τρόπου δωρεάς Β ή Γ, θα γίνεται αναφορά στο ειδικότερο έργο που ανέλαβαν οι εκάστοτε δωρητές στον ετήσιο κοινωνικό απολογισμό της ΣΥΝ-ΕΝΩΣΙΣ.

ΚΑΤΗΓΟΡΙΕΣ ΔΩΡΕΑΣ

Γίνετε χρηματοδότης των κοινωνικών δράσεων της ναυτιλιακής κοινότητας επιλέγοντας μια από τις παρακάτω κατηγορίες:

- € 300.000 και άνω.....Μεγάλος Ευεργέτης
- € 200.000 έως € 299.999.....Ευεργέτης
- € 100.000 έως € 199.999.....Μεγάλος Αρωγός
- € 50.000 έως € 99.999.....Αρωγός
- € 30.000 έως € 49.999.....Μεγάλος Υποστηρικτής
- € 10.000 έως € 29.999.....Υποστηρικτής

Τα ανωτέρω ποσά αφορούν δωρεές για τη χρηματοδότηση κοινωνικών δράσεων κατ' έτος και αναμένεται να καταβάλλονται ετησίως και καθ' όλη τη διάρκεια του τριετούς προγράμματος.

Ενδεικτικά αναφέρεται ότι δωρεά € 10.000, εξασφαλίζει για ένα έτος ένα από τα ακόλουθα:

- Σίτιση **15** άπορων οικογενειών με ανήλικα παιδιά
- Δωρεάν ιατρικό έλεγχο και εξετάσεις **220** κατοίκων απομακρυσμένων περιοχών
- Βασικές προμήθειες ή θέρμανση σε **3** φορείς που περιθάλπουν ευάλωτες κοινωνικές ομάδες
- Παροχή τεχνολογικού εξοπλισμού σε **4** δημόσιες εκπαιδευτικές μονάδες



ΚΑΤΑΒΟΛΗ ΔΩΡΕΑΣ

Η καταβολή δωρεάς γίνεται με έμβασμα αναγράφοντας το όνομα του αποστολέα στους κάτωθι τραπεζικούς λογαριασμούς.
ΤΡΑΠΕΖΑ ΠΕΙΡΑΙΩΣ (Ναυτιλιακό Κατάστημα), Φίλωνος 137, Πειραιάς 185 36. Τραπεζικός Λογαριασμός σε EURO: 5104-082798-577, IBAN: GR55 0172 1040 0051 0408 2798 577, BIC: PIRBGRAA. Τραπεζικός Λογαριασμός σε USD: 5104-082798-607, IBAN: GR21 0172 1040 0051 0408 2798 607, BIC: PIRBGRAA.
ABN AMRO Bank N.V., Postbus 749, 3000 AS ROTTERDAM, THE NETHERLANDS, Swiftcode ABNANL2A, Τραπεζικός λογαριασμός σε EURO: 56.29.97.199, IBAN: NL32ABNA0562997199, Τραπεζικός λογαριασμός σε USD: 56.30.00.317, IBAN: NL42ABNA0563000317, Wells Fargo Bank Intl, New York, Swift code PNBUS3NNYC

ΑΝΑΓΝΩΡΙΣΗ ΔΩΡΗΤΩΝ

Η δραστηριότητα της Εταιρείας Κοινωνικής Προσφοράς Ελληνικού Εφοπλισμού ΣΥΝ-ΕΝΩΣΙΣ και των μελών της ναυτιλιακής κοινότητας, γνωστοποιείται ευρύτερα μέσω ετήσιου κοινωνικού απολογισμού καθώς επίσης μέσω εκδηλώσεων, ειδικών εκδόσεων, ανακοινώσεων, δημοσιευμάτων, δελτίων Τύπου, τηλεοπτικών και ραδιοφωνικών αναφορών, αναρτήσεων σε ιστοσελίδες και μέσα κοινωνικής δικτύωσης, αναμνηστικών επιγραφών και επιστολών.

Σε όλους τους δωρητές αποστέλλεται ετήσιος κοινωνικός απολογισμός και απολογισμός οικονομικών πεπραγμένων από την εταιρεία Ορκωτών Λογιστών MOORE STEPHENS S.A.





ΓΙΝΕΤΕ ΔΩΡΗΤΗΣ

«ΣΥΝΕΧΙΖΟΥΜΕ - ΣΤΗΡΙΖΟΥΜΕ»
ΠΡΟΓΡΑΜΜΑ ΚΟΙΝΩΝΙΚΗΣ ΠΡΟΣΦΟΡΑΣ
2016-2018



Παρακαλούμε να επιστραφεί συμπληρωμένο και υπογεγραμμένο στα στοιχεία:

ΣΥΝ-ΕΝΩΣΙΣ, ΑΚΤΗ ΜΙΑΟΥΛΗ 85, 185 38 ΠΕΙΡΑΙΑΣ

ΤΗΛ.: 210 4291300-3 FAX: 210 4291304 E-MAIL: syn-enosis@syn-enosis.gr

(βάλτε ✓)

1. Επιλέξτε τρόπο δωρεάς ανά έτος (βλέπε σελίδα 6)

	2016	2017	2018
A. Χρηματοδότηση όλων των τομέων προσφοράς	<input type="checkbox"/>	<input type="checkbox"/>	<input type="checkbox"/>
B. Χρηματοδότηση-υιοθεσία τομέων προσφοράς	<input type="checkbox"/>	<input type="checkbox"/>	<input type="checkbox"/>
(Σε αυτή την περίπτωση συμπληρώστε την πίσω σελίδα)			
Γ. Χρηματοδότηση-υιοθεσία έργου προσφοράς	<input type="checkbox"/>	<input type="checkbox"/>	<input type="checkbox"/>
(Σε αυτή την περίπτωση συμπληρώστε την πίσω σελίδα)			

2. Επιλέξτε κατηγορία δωρεάς ανά έτος (βλέπε σελίδα 6)

	2016	2017	2018
€ 300.000 και άνω Μεγάλος Ευεργέτης	<input type="checkbox"/>	<input type="checkbox"/>	<input type="checkbox"/>
€ 200.000 έως € 299.999 Ευεργέτης	<input type="checkbox"/>	<input type="checkbox"/>	<input type="checkbox"/>
€ 100.000 έως € 199.999 Μεγάλος Αρωγός	<input type="checkbox"/>	<input type="checkbox"/>	<input type="checkbox"/>
€ 50.000 έως € 99.999 Αρωγός	<input type="checkbox"/>	<input type="checkbox"/>	<input type="checkbox"/>
€ 30.000 έως € 49.999 Μεγάλος Υποστηρικτής	<input type="checkbox"/>	<input type="checkbox"/>	<input type="checkbox"/>
€ 10.000 έως € 29.999 Υποστηρικτής	<input type="checkbox"/>	<input type="checkbox"/>	<input type="checkbox"/>

Η καταβολή δωρεάς γίνεται σε ειδικούς τραπεζικούς λογαριασμούς (βλέπε σελίδα 7).

3. Επιθυμώ να γίνει αναφορά της δωρεάς μου στον ετήσιο κοινωνικό απολογισμό

A. Με τα εξής στοιχεία (Όνομα/Επώνυμο φυσικού προσώπου ή Επωνυμία νομικού προσώπου)

.....
ή

B. Ως ΑΝΩΝΥΜΟΣ

ΗΜΕΡΟΜΗΝΙΑ

ΟΝΟΜΑ/ΕΠΩΝΥΜΟ ΚΑΙ ΥΠΟΓΡΑΦΗ ή ΕΠΩΝΥΜΙΑ ΚΑΙ ΥΠΟΓΡΑΦΗ

.....

(βάλτε ✓)



ΤΡΟΠΟΣ ΔΩΡΕΑΣ Β

Επιλέξτε τον/τους τομέα/είς προσφοράς που θα χρηματοδοτήσετε ανά έτος (βλέπε σελίδα 6)

	2016	2017	2018
1. ΣΙΤΙΣΗ (βάλτε ✓ σε έως δύο επιλογές)			
Στήριξη απόρων οικογενειών στην Αττική	<input type="checkbox"/>	<input type="checkbox"/>	<input type="checkbox"/>
Στήριξη απόρων οικογενειών στην περιφέρεια	<input type="checkbox"/>	<input type="checkbox"/>	<input type="checkbox"/>
2. ΥΓΕΙΑ (βάλτε ✓ σε έως δύο επιλογές)			
Στήριξη ευάλωτων κοινωνικών ομάδων στην ηπειρωτική χώρα	<input type="checkbox"/>	<input type="checkbox"/>	<input type="checkbox"/>
Στήριξη ευάλωτων κοινωνικών ομάδων στη νησιωτική χώρα	<input type="checkbox"/>	<input type="checkbox"/>	<input type="checkbox"/>
3. ΚΟΙΝΩΝΙΚΗ ΠΡΟΝΟΙΑ (βάλτε ✓ σε έως δύο επιλογές)			
Παιδιά - Έφηβοι	<input type="checkbox"/>	<input type="checkbox"/>	<input type="checkbox"/>
Ηλικιωμένοι	<input type="checkbox"/>	<input type="checkbox"/>	<input type="checkbox"/>
Άτομα με αναπηρία	<input type="checkbox"/>	<input type="checkbox"/>	<input type="checkbox"/>
Άλλη ευάλωτη κοινωνική ομάδα	<input type="checkbox"/>	<input type="checkbox"/>	<input type="checkbox"/>
4. ΝΑΥΤΙΚΗ ΕΚΠΑΙΔΕΥΣΗ (βάλτε ✓ σε έως δύο επιλογές)			
Κτηριακή αναβάθμιση	<input type="checkbox"/>	<input type="checkbox"/>	<input type="checkbox"/>
Προσφορά εξοπλισμού	<input type="checkbox"/>	<input type="checkbox"/>	<input type="checkbox"/>

ΤΡΟΠΟΣ ΔΩΡΕΑΣ Γ

Καθορίστε τον τρόπο επιλογής του έργου που θα χρηματοδοτήσετε ανά έτος (βλέπε σελίδα 6)

	2016	2017	2018
Επιθυμώ να χρηματοδοτήσω έργο προσφοράς δικής μου επιλογής	<input type="checkbox"/>	<input type="checkbox"/>	<input type="checkbox"/>
ή			
Επιθυμώ να χρηματοδοτήσω έργο προσφοράς προερχόμενο από τα αιτήματα στήριξης που λαμβάνει η ΣΥΝ-ΕΝΩΣΙΣ	<input type="checkbox"/>	<input type="checkbox"/>	<input type="checkbox"/>

ΕΥΧΑΡΙΣΤΟΥΜΕ

Θερμές ευχαριστίες στους κάτωθι συνεισφέροντες στο κοινωνικό έργο περιόδου 2012-2015 της ναυτιλιακής κοινότητας

ΛΑΣΚΑΡΙΔΗΣ ΠΑΝΟΣ ΚΑΙ ΘΑΝΑΣΗΣ	1.022.808,49 €	ΑΝΩΝΥΜΟΣ	28.716,95 €
ΧΑΝΔΡΗΣ ΙΩΑΝΝΗΣ ΚΑΙ ΜΙΧΑΗΛ ΤΟΥ Δ.	1.022.784,22 €	ΑΝΩΝΥΜΟΣ	26.655,57 €
ΑΓΓΕΛΟΠΟΥΛΟΣ ΘΕΟΔΩΡΟΣ ΚΑΙ ΓΙΑΝΝΑ	1.004.380,09 €	THIRD MILLENNIUM SHIPPING LTD.	25.872,84 €
MARTINOS ANΔPEAS	1.000.000,00 €	KOUROS MARITIME ENTERPRISES INC.	25.865,85 €
COSTAMARE SHIPPING COMPANY S.A.	1.000.000,00 €	ΑΝΩΝΥΜΟΣ	25.846,70 €
EASTERN MEDITERRANEAN MARITIME LTD.	1.000.000,00 €	ΑΝΩΝΥΜΟΣ	25.808,48 €
ENESEL S.A.	1.000.000,00 €	ΑΝΩΝΥΜΟΣ	25.742,79 €
ΝΟΜΙΚΟΣ Α.Μ. TRANSWORLD MARITIME AGENCIES S.A.	1.000.000,00 €	ΑΝΩΝΥΜΟΣ	25.655,19 €
THENAMARIS (SHIPS MANAGEMENT) INC.	1.000.000,00 €	EUROTANKERS INC.	25.530,98 €
ΑΝΩΝΥΜΟΣ	1.000.000,00 €	ΑΝΩΝΥΜΟΣ	25.500,57 €
ΑΝΩΝΥΜΟΣ	1.000.000,00 €	LLOYDS REGISTER INSP (UK)	25.000,00 €
ΑΝΩΝΥΜΟΣ	1.000.000,00 €	ΑΝΩΝΥΜΟΣ	25.000,00 €
ΑΝΩΝΥΜΟΣ	1.000.000,00 €	ΑΝΩΝΥΜΟΣ	24.732,07 €
ΑΝΩΝΥΜΟΣ	1.000.000,00 €	ΑΝΩΝΥΜΟΣ	23.649,98 €
ATLANTIC BULK CARRIERS MANAGEMENT LTD MARSHALL ISLANDS	756.767,01 €	ESTORIL NAVIGATION LTD.	23.176,76 €
LIVANOS GEORGE P. FOUNDATION	755.173,00 €	ΑΝΩΝΥΜΟΣ	23.166,02 €
ALPHA BULKERS SHIPMANAGEMENT INC.	754.781,40 €	ΑΝΩΝΥΜΟΣ	23.150,49 €
ΓΟΥΛΑΝΔΡΗΣ ΑΛΕΞΑΝΔΡΟΣ ΤΟΥ Ν.	753.106,44 €	ΑΝΩΝΥΜΟΣ	23.146,36 €
ΑΝΩΝΥΜΟΣ	742.445,62 €	ΑΝΩΝΥΜΟΣ	23.098,24 €
ΑΝΩΝΥΜΟΣ	740.019,00 €	ALLSEAS MARINE S.A.	23.076,92 €
HELLENIC WAR RISKS ASSOCIATION (BERMUDA) LIMITED	522.530,28 €	ΑΝΩΝΥΜΟΣ	22.976,19 €
ΑΝΩΝΥΜΟΣ	518.975,85 €	ΑΝΩΝΥΜΟΣ	22.967,40 €
ΚΟΛΛΑΚΗ ΟΙΚΟΓΕΝΕΙΑ	400.000,00 €	ΑΝΩΝΥΜΟΣ	22.967,40 €
ΑΝΩΝΥΜΟΣ	398.184,27 €	ΛΟΥΔΑΡΟΣ Α., ΜΑΥΡΟΜΜΑΤΗΣ Κ./ΑΔΕΛΦΙΑ SHIPPING ENTERPRISES S.A.	22.872,84 €
ΑΝΩΝΥΜΟΣ	378.072,00 €	ΑΝΩΝΥΜΟΣ	22.872,84 €
ΑΓΓΕΛΙΚΟΥΣΗ ΙΩΑΝΝΟΥ ΟΜΙΛΟΣ	245.083,83 €	ΑΝΩΝΥΜΟΣ	22.846,70 €
ΑΝΩΝΥΜΟΣ	200.000,00 €	ΑΝΩΝΥΜΟΣ	22.846,70 €
ΑΝΩΝΥΜΟΣ	200.000,00 €	ΑΝΩΝΥΜΟΣ	22.827,58 €
ΑΝΩΝΥΜΟΣ	200.000,00 €	ΑΝΩΝΥΜΟΣ	22.827,58 €
ΑΝΩΝΥΜΟΣ	199.377,94 €	ΑΝΩΝΥΜΟΣ	22.813,68 €
ΑΝΩΝΥΜΟΣ	143.290,59 €	UNION MARINE ENTERPRISES S.A.	22.742,79 €
ORPHEUS MARINE TRANSPORT CORPOPATION	136.000,00 €	ΑΝΩΝΥΜΟΣ	22.742,79 €
ΑΝΩΝΥΜΟΣ	116.581,66 €	BLUE LINE SHIP MANAGEMENT S.A.	22.684,32 €
ΑΝΩΝΥΜΟΣ	111.002,85 €	TSAVLIRIS (HELLAS) MARITIME CORP. S.A.	22.684,32 €
ΑΝΩΝΥΜΟΣ	109.280,55 €	ΑΝΩΝΥΜΟΣ	22.655,19 €
ΑΝΩΝΥΜΟΣ	105.000,00 €	ΑΝΩΝΥΜΟΣ	22.603,98 €
ΑΝΩΝΥΜΟΣ	103.045,60 €	ANCORA INVESTMENT TRUST INC.	22.578,34 €
ΑΝΩΝΥΜΟΣ	100.000,00 €	ΑΝΩΝΥΜΟΣ	22.536,06 €
HINNEBERG PAUL/ HINNEBERG CHRISTIAN	92.794,55 €	KASSIAN MARITIME NAVIGATION AGENCY LTD.	22.530,98 €
ΑΝΩΝΥΜΟΣ	84.947,40 €	FRANGOULIS S. (SHIP MANAGEMENT) LTD.	22.524,21 €
ΑΝΩΝΥΜΟΣ	78.926,60 €	ΑΝΩΝΥΜΟΣ	22.524,21 €
SWEDISH CLUB (THE)	77.600,00 €	ΑΝΩΝΥΜΟΣ	22.500,57 €
ΑΝΩΝΥΜΟΣ	76.242,80 €	ΑΝΩΝΥΜΟΣ	22.461,81 €
ΑΝΩΝΥΜΟΣ	76.149,86 €	ΑΝΩΝΥΜΟΣ	22.461,81 €
NAVARONE S.A.	76.045,60 €	ΑΝΩΝΥΜΟΣ	20.187,50 €
ΑΝΩΝΥΜΟΣ	75.348,84 €	ΑΝΩΝΥΜΟΣ	20.000,00 €
ΑΝΩΝΥΜΟΣ	61.684,66 €	ΑΝΩΝΥΜΟΣ	20.000,00 €
ANBROS MARITIME S.A.	61.269,84 €	ΑΝΩΝΥΜΟΣ	20.000,00 €
ΚΟΜΝΗΝΟΣ ΑΝΤΩΝΙΟΣ/ TARGET MARINE S.A.	59.911,84 €	ΚΑΡΑΪΝΑΡΟΣ ΘΑΝΟΣ/MARINE INSURANCE & REINSURANCE INTERNATIONAL CONSULTANTS S.A.	19.857,03 €
ΑΝΩΝΥΜΟΣ	51.195,61 €	ΑΝΩΝΥΜΟΣ	16.122,53 €
ΑΝΩΝΥΜΟΣ	50.000,00 €	ΑΝΩΝΥΜΟΣ	15.317,45 €
ΑΝΩΝΥΜΟΣ	50.000,00 €	NIPPON KAIJI KYOKAI (CLASSNK)	10.000,00 €
ΑΝΩΝΥΜΟΣ	50.000,00 €	REGISTRO ITALIANO NAVALE	10.000,00 €
ΑΝΩΝΥΜΟΣ	49.784,22 €	ΑΝΩΝΥΜΟΣ	10.000,00 €
ΑΝΩΝΥΜΟΣ	48.761,90 €	ΑΝΩΝΥΜΟΣ	10.000,00 €
ΑΝΩΝΥΜΟΣ	48.751,24 €	ΑΝΩΝΥΜΟΣ	10.000,00 €
ΑΝΩΝΥΜΟΣ	43.827,58 €	ΑΝΩΝΥΜΟΣ	9.000,00 €
ΑΝΩΝΥΜΟΣ	43.684,32 €	ΑΝΩΝΥΜΟΣ	8.590,66 €
ΑΝΩΝΥΜΟΣ	40.827,58 €	OTESAT - MARITEL	8.000,00 €
ΑΝΩΝΥΜΟΣ	40.742,79 €	ΑΝΩΝΥΜΟΣ	7.970,67 €
ΑΝΩΝΥΜΟΣ	40.515,76 €	ΑΝΩΝΥΜΟΣ	7.534,66 €
ΑΝΩΝΥΜΟΣ	40.489,70 €	ΑΝΩΝΥΜΟΣ	7.497,94 €
ΑΝΩΝΥΜΟΣ	40.489,70 €	ΑΝΩΝΥΜΟΣ	7.497,94 €
ΑΝΩΝΥΜΟΣ	38.293,65 €	HOLMAN FENWICK WILLAN INTERNATIONAL LLP	7.000,00 €
ΑΝΩΝΥΜΟΣ	38.115,57 €	ΑΝΩΝΥΜΟΣ	6.000,00 €
ΑΝΩΝΥΜΟΣ	37.865,85 €	ΑΝΩΝΥΜΟΣ	6.000,00 €
ΑΝΩΝΥΜΟΣ	37.795,75 €	ΑΝΩΝΥΜΟΣ	4.593,48 €
ALNAV NAFTILIAKI S.A.	37.540,35 €	ΑΝΩΝΥΜΟΣ	3.000,00 €
ΑΝΩΝΥΜΟΣ	36.485,96 €	ΑΝΩΝΥΜΟΣ	3.000,00 €
ΑΝΩΝΥΜΟΣ	32.614,60 €	ΑΝΩΝΥΜΟΣ	1.000,00 €
ΑΝΩΝΥΜΟΣ	31.967,40 €	ΑΝΩΝΥΜΟΣ	1.000,00 €
EUROPEAN NAVIGATION INC.	30.000,00 €	MOTT DAVID A./NIBOR TRADING	795,17 €
ΑΝΩΝΥΜΟΣ	28.956,84 €	ΑΝΩΝΥΜΟΣ	605,00 €
ΜΥΚΟΝΟΣ SHIPPING CO LTD.	28.865,85 €	ΑΝΩΝΥΜΟΣ	200,00 €

Τα ποσά που κατεβλήθησαν σε δολάρια έχουν μετατραπεί σε ευρώ με ισοτιμία ημέρας κτήσης



ΕΤΑΙΡΕΙΑ ΚΟΙΝΩΝΙΚΗΣ ΠΡΟΣΦΟΡΑΣ
ΕΛΛΗΝΙΚΟΥ ΕΦΟΠΛΙΣΜΟΥ

ΑΚΤΗ ΜΙΑΟΥΛΗ 85, 185 38 ΠΕΙΡΑΙΑΣ
ΤΗΛ.: 210 4291300-3 FAX: 210 4291304 E-MAIL: syn-enosis@syn-enosis.gr